



D CONCREFOCC SA DE CV

DCO980225AW7
RÉGIMEN FISCAL: 601 - General de Ley Personas Morales
Cardenales, 57, Residencial Santa Bárbara, 28017, COLIMA, Colima, México
Tel. 3123302677

CLIENTE

MUNICIPIO DE ZAPOTLAN EL GRANDE
MZG8501012NA
USO CFDI: G03 - Gastos en general
COLON, 62, Ciudad Guzmán Centro, 49000, Ciudad Guzmán, Zapotlán el Grande,
Jalisco, México

Factura 7055

FOLIO FISCAL (UUID)
EA9F6D81-3107-4C64-9F1D-B83BA26D6B7B
NO. DE SERIE DEL CERTIFICADO DEL SAT
00001000000403498740
NO. DE SERIE DEL CERTIFICADO DEL EMISOR
00001000000401403109
FECHA Y HORA DE CERTIFICACIÓN
2018-12-05T12:28:16
RFC PROVEEDOR DE CERTIFICACIÓN
FLI081010EK2
FECHA Y HORA DE EMISIÓN DE CFDI
2018-12-05T12:20:31
LUGAR DE EXPEDICIÓN
28017

CONCEPTOS			Precio Unitario	Importe
Cantidad	Unidad	Descripción		
1.00	E48 - LOTE	RECIBIMOS DE H. AYUNTAMIENTO DE ZAPOTLAN EL GRANDE, JALISCO LA CANTIDAD DE \$48,780.64 (CUARENTA Y OCHO MIL SETECIENTOS OCHENTA PESOS 64/100 M.N.) POR CONCEPTO DE PAGO DE LA ESTIMACION No. 1 RELATIVO A LA OBRA "CONSTRUCCION DE DOMO EN LA ESCUELA PRIMARIA RAMON CORONA" UBICADO: CALLE DAVID ALFARO SIQUEIROS S/N, ENTRE AV OBISPO SERAFIN VAZQUEZ ELIZALDE Y CALLE LAURA DE APODACA EN CIUDAD GUZMAN, MUNICIPIO DE ZAPOTLAN EL GRANDE, JALISCO; PROGRAMA CORRESPONDIENTE AL FORTALECIMIENTO FINANCIERO PARA LA INVERSION 2018 CONVENIO B, APROVADOS EN EL PRESUPUESTO DE EGRESOS DE LA FEDERACION PARA EL EJERCICIO FISCAL 2018 CONTRATO DOP/FFIB/2018-03/014 FIANZA DE ANTICIPO NO.4858-00037-5 FIANZA DE CUMPLIMIENTO NO. 4858-00038-0 COMPAÑIA AFIANZADORA ASERTA, S.A. DE C.V. DEDUCCIONES 5 AL MILLAR \$3,316.02, 2 AL MILLAR \$1,326.41, MONTO PARA EFECTO DE PAGO \$44,138.21	\$ 42,052.27	\$ 42,052.27
Clave Prod. Serv. - 80111618 Servicios temporales de construcción				
Impuestos:				
Traslados:				
002 IVA Base - \$ 42,052.27 Tasa - 0.160000 Importe - \$ 6,728.36				

DIRECCION DE GESTION DE PROGRAMAS COFLADEMUN Y VINCULACION CON DELEGACIONES

11 DIC 2018 Ana

RECIBIDO

SUBTOTAL \$ 42,052.27
TRASLADO IVA TASA 0.160000 \$ 6,728.36
TOTAL \$ 48,780.63

TIPO DE COMPROBANTE
FORMA DE PAGO
MÉTODO DE PAGO
MONEDA

CUARENTA Y OCHO MIL SETECIENTOS OCHENTA PESOS, 63/100 MXN

I - Ingreso
03 - Transferencia electrónica de fondos
PUE - Pago en una sola exhibición
MXN - Peso Mexicano



SELLO DIGITAL DEL CFDI

LUZrjDyMScotikvSYzIz5p+2ctbnDeJlh0WiAukRzZbKdy5uVl0xA7W73GSscrh+ztNBco3Y+29pzJEmjt4SCCEILKpynJRukTUULg2O9xW68Q671D48U160mhyMhFXYSwEsz9LsYR1uA2V1LqRwIxB4BoNsAUxzSe67Q0eAhQPfy73c3b9waRJEo08YlIf1s6R+9TtaPGZHPiIDBqT1RgLGCD6n4o8mqmKMUJ7cs+FZOYeKuJaLP0IHfR7+3rRxJj6JyZfKYbeZssrR8s5RZzxt6n5ZDbd/QPGoZH9L3C5JvEurgTbY+lob3RnAhAccmTx+1CzxcOirFwPEZw==

SELLO DIGITAL DEL SAT

ORhLcZGnpBPu2ijO8iQbpl9HANedA/93OwLsCvkvNT64V0doAnqyqXWRbu/IAxASrxdlyLcWp6hrmvkau3WnT3+AE03TSrzmJzP6TJ1CSJM0kCdKLIhJayw0DuxmK3dS1rW51N/OkOHBKM2x5gWzt7UE5Ajn8rMz8vOo08CVH3pjdAeCl0ggUVNKswgykrawPIVUWq+m9r1Ly/s8Zpn+rcYG+ouok83UomKc7IJFskvWw+0md3eBKEr1MUhUimHrbW70NCijWN/fcgMze6DLdz50H52SLcnCh2qaFu7rCOKZsNRKXXL7vUnFjWxXsUwpG9WT/CCRwps3w==

CADENA ORIGINAL DEL COMPLEMENTO DE CERTIFICACIÓN DIGITAL DEL SAT

||1.1|EA9F6D81-3107-4C64-9F1D-B83BA26D6B7B|2018-12-05T12:28:16|FLI081010EK2|LUZrjDyMScotikvSYzIz5p+2ctbnDeJlh0WiAukRzZbKdy5uVl0xA7W73GSscrh+ztNBco3Y+29pzJEmjt4SCCEILKpynJRukTUULg2O9xW68Q671D48U160mhyMhFXYSwEsz9LsYR1uA2V1LqRwIxB4BoNsAUxzSe67Q0eAhQPfy73c3b9waRJEo08YlIf1s6R+9TtaPGZHPiIDBqT1RgLGCD6n4o8mqmKMUJ7cs+FZOYeKuJaLP0IHfR7+3rRxJj6JyZfKYbeZssrR8s5RZzxt6n5ZDbd/QPGoZH9L3C5JvEurgTbY+lob3RnAhAccmTx+1CzxcOirFwPEZw==|00001000000403498740||



DIRECCION DE OBRAS PUBLICAS Proveedor Autorizado de Certificación Folio 55029
Facturar en Línea ingresa a: www.fel.mx

11 DIC 2018 *Ano*

RECIBIDO



**MUNICIPIO DE ZAPOTLAN EL GRANDE
DIRECCION DE OBRAS PUBLICAS**

CONTROL DE OBRA PUBLICA

FECHA: 03/12/2018

Contrato: DOP/FFIB/2018-03/014
 Recurso: "FORTALECIMIENTO FINANCIERO PARA LA INVERSIÓN 2018 Convenio B", aprobados en el Presupuesto de Egresos de la Federación para el ejercicio Fiscal 2018,
 Contratista: D' CONCREFOCC SA DE CV
 Obra: CONSTRUCCION DE DOMO EN ESC. PRIM. RAMON CORONA
 Ubicación: Calle David Alfaro Siqueiros s/n, entre Av. Obispo Serafin Vázquez Elizalde y Calle Laura de Apodaca

Localidad: CIUDAD GUZMAN, JALISCO. Municipio: ZAPOTLAN EL GRANDE, JALISCO.
 Fecha de Inicio: 07 DE OCTUBRE Fecha de Término: 15 DE DICIEMBRE
 Estimación No.: 1 (UNO) Período: 07/10/2018 Al: 20/10/2018

Resumen de Documento		
+ Importe de la Estimación	\$56,069.70	\$56,069.70
+ Aditiva	\$0.00	\$0.00
- Deductiva	\$0.00	\$0.00
+ IVA: 16%	\$8,971.15	\$65,040.85
- Amortización	\$16,260.21	\$48,780.64
Total	\$48,780.64	\$48,780.64



Avance	
Fecha Inicial:	07 DE OCTUBRE
Financiero:	31.34%
Físico %	8.45%
Fecha:	03/12/2018

Techo Financiero	Importe	Acumulado	Importe
Presupuesto Base	\$769,315.70	Esta Estimación	\$65,040.85
Convenio Adicional	\$0.00	Acumulado Anteri	\$0.00
Suma Escalatorias	\$0.00	Acumulado Actua	\$65,040.85
Total	\$769,315.70	Saldo	\$704,274.85

Anticipo		
Anticipo	25.00%	\$192,328.93
Amort. Del acumulado		\$0.00
Esta amortización		\$16,260.21
Total Amortizado		\$16,260.21
Saldo por amortizar		\$176,068.71

Detalle	Federal	Estatal	Municipio
Importe	\$42,052.27	\$0.00	\$0.00
Escalatoria	\$0.00	\$0.00	\$0.00
IVA	\$6,728.36	\$0.00	\$0.00
Total a Facturar	\$48,780.63	\$0.00	\$0.00
Deducción del 5 al millar (SFP)	\$3,316.02	\$0.00	\$0.00
Deducción del 2 al millar (CMIC)	\$1,326.41	\$0.00	\$0.00
Total a Pagar	\$44,138.21	\$0.00	\$0.00

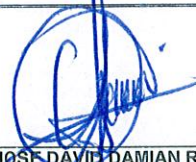
Sumas	
	\$42,052.27
	\$0.00
	\$6,728.36
	\$48,780.63
	\$3,316.02
	\$1,326.41
	\$44,138.21

 ARQ. JESUS EUGENIO CAMPOS ESCOBAR DIRECTOR DE OBRAS PUBLICAS	 ING. JOSE DAVID DAMIAN RIOS JEFE DE SUPERVISION Y CONTROL DE OBRA PUBLICA
EMPRESA D' CONCREFOCC, SA DE CV	
 ING. RAUL ROMERO ARELLANO REPRESENTANTE LEGAL	



DIRECCION DE OBRAS PUBLICAS

D' CONCREFOCC , SA DE CV



OBRA : CONSTRUCCION DE DOMIO EN ESC. PRIM. RAMON CORONA
 UBICACION : ESCUELA RAMON CORONA
 CONTRATO : DO/IFFIB/2018-03/014
 LOCALIDAD : CD. GUZMAN
 MUNICIPIO : ZAPOTLAN EL GRANDE
 ESTADO : JALISCO

FECHA DE INICIO : domingo, 07 de octubre de 2018
 FECHA DE TERMINO : sabado, 15 de diciembre de 2018

PERIODO DE EJECUCION : DEL 07 AL 20 DE OCTUBRE DE 2018

CUERPO DE ESTIMACION

CLAVE	CONCEPTO	UNIDAD	VOLUMENES			IMPORTE			SALDO			
			PRESUP. BASE	ESTIMACION ACUMULADA	ESTA ESTIMACION	SALDO	PRESUP. BASE	ESTIMACION ACUMULADA		ESTA ESTIMACION		
	PRELIMINARES											
301-PRE-01-001	TRAZO Y NIVELACION MANUAL PARA ESTABLECER EJES, BANCO DE NIVEL Y REFERENCIAS, INCLUYE MATERIALES, MANO DE OBRA, EQUIPO Y HERRAMIENTA.	M2	570.00	0.00	570.00	0.00	\$12.45	\$7,096.50	\$0.00	\$7,096.50	\$0.00	\$0.00
301-PRE-04-102	DEMOLICION DE FIRME DE CONCRETO DE 8 CM. DE ESPESOR A MANO, INCLUYE MANO DE OBRA, EQUIPO Y HERRAMIENTA	M2	12.00	0.00	12.00	0.00	\$66.47	\$797.64	\$0.00	\$797.64	\$0.00	\$0.00
	CIMENTACION											
ZZ1	ZAPATA AISLADA DE 1.0X1.0X0.2 M. PERALTE PROMEDIO, DE CONCRETO HECHO EN OBRA FC-250 KG/CM2, ARMADA CON VARILLA DEL NO 4 A CADA 0.235 M. EN AMBOS SENTIDOS Y DADO DE 0.4X0.4X1.00 M. DE ALTURA, ARMADO CON 8 VARS # 4 Y ESTRIBOS # 3 @ 0.1 M. INCLUYE EXCAVACION A MANO EN TERRENO COMPACTO, SUMINISTRO DE MATERIALES, ACARREOS, CORTES, TRASLAPES, DESPERDICIOS, HABILITADO, PLANTILLA, CIMBRADO ACABADO COMUN, COLADO, VIBRADO, DESCIMBRADO, RELLENO, LIMPIEZA, MANO DE OBRA, EQUIPO Y HERRAMIENTA.	PZA	12.00	0.00	12.00	0.00	\$3,646.53	\$43,758.36	\$0.00	\$43,758.36	\$0.00	\$0.00
TOTAL DE HOJA 1										\$51,652.50		



DIRECCION DE OBRAS PUBLICAS

Amador

[Handwritten signature]

FE DE SUPERVISION Y CONTROL DE OBRA PUBLICA
 G. JOSE DAVID DAMIAN RIOS

REPRESENTANTE LEGAL
 ING. RAUL ROMERO ARELLANO

D' CONCREFOCC, SA DE CV



domingo, 07 de octubre de 2018
sábado, 15 de diciembre de 2018

OBRA : CONSTRUCCION DE DOMIO EN ESC. PRIM. RAMON CORONA
UBICACION : ESCUELA RAMON CORONA
CONTRATO : DO/IFRIB/2018-03/014
LOCALIDAD : CD. GUZMAN
MUNICIPIO : ZAPOTLAN EL GRANDE
ESTADO : JALISCO

PERIODO DE EJECUCION : DEL 07 AL 20 DE OCTUBRE DE 2018

CUERPO DE ESTIMACION

CLAVE	CONCEPTO	UNIDAD	VOLUMENES				IMPORTE				SALDO
			PRESUP. BASE	ESTIMACION ACUMULADA	ESTA ESTIMACION	SALDO	PRECIO UNITARIO	PRESUP. BASE	ESTIMACION ACUMULADA	ESTA ESTIMACION	
303-EST-03-001	ALBANILERIA REPOSICIÓN DE PISO DE 6 CM ACABADO ESCOBILLADO, DE CONCRETO F'c= 150 KG/CM2. INCLUYE SUMINISTRO DE MATERIALES, ACARREOS, NIVELACIÓN, CIMBRADO DE FRONTERAS, MANO DE OBRA, EQUIPO Y HERRAMIENTA	M2	12.00	0.00	12.00	0.00	\$368.10	\$4,417.20	\$0.00	\$4,417.20	\$0.00
303-EST-02-010	ESTRUCTURA METALICA ESTRUCTURA METÁLICA INCLUYE: MATERIALES, ACARREOS, CORTES, TRAZO, HABILITADO, SOLDADURA, APLICACION DE PRIMER ANTICORROSIVO, MONTAJE, MANO DE OBRA, EQUIPO Y HERRAMIENTA.	KG	5440.74	0.00	0.00	5440.74	\$55.80	\$303,593.40	\$0.00	\$0.00	\$303,593.40
302-CIM-01-051	CUBIERTA DE LONA CUBIERTA DE NAVE, SISTEMA DE LONA BLACKOUT DE 21 ONZAS O SIMILAR, INCLUYE MATERIALES, ANCLAJES, ELEVACION, FIJACION, MANO DE OBRA, EQUIPO Y HERRAMIENTA.	M2	610.745	0.00	0.00	610.74	\$427.96	\$261,374.34	\$0.00	\$0.00	\$261,374.34
330-APO-02-007	PINTURA PINTURA DE ESMALTE, EN ESTRUCTURA DE METALICA, APLICADA CON COMPRESORA. A DOS MANOS, INCLUYE: PREPARACION DE LA SUPERFICIE, MATERIALES, MANO DE OBRA, EQUIPO Y HERRAMIENTA	KG	5440.742	0.00	0.00	5440.74	\$7.75	\$42,165.75	\$0.00	\$0.00	\$42,165.75
TOTAL DE HOJA 2											
SUB-TOTAL											
IVA (16%)											
TOTAL											



Almira

[Signature]
REPRESENTANTE LEGAL
ING. RAUL ROMERO ARELLANO

JEFE DE SUPERVISION Y CONTROL DE OBRA PUBLICA
G. JOSE DAVID DAMIAN RIOS

H.AYUNTAMIENTO DE ZAPOTLAN EL GRANDE JALISCO
DIRECCION DE OBRAS PUBLICAS
CROQUIS

OBRA: CONSTRUCCION DE DOMO EN ESC. PRIM. RAMON DEPENDENC H.AYUNTAMIENTO DE ZAPOTLAN EL GRANDE ESTIMACION No. 1 (UNO)
 CORONA

PLANO:

FECHA: 03 DE DICIEMBRE DE 2018

PERIODO:

07 AL 20 DE OCTUBRE DE 2018

TRAZO Y NIVELACION MANUAL PARA ESTABLECER EJES, BANCO DE NIVEL Y REFERENCIAS, INCLUYE: MATERIALES, MANO DE OBRA, EQUIPO Y HERRAMIENTA.

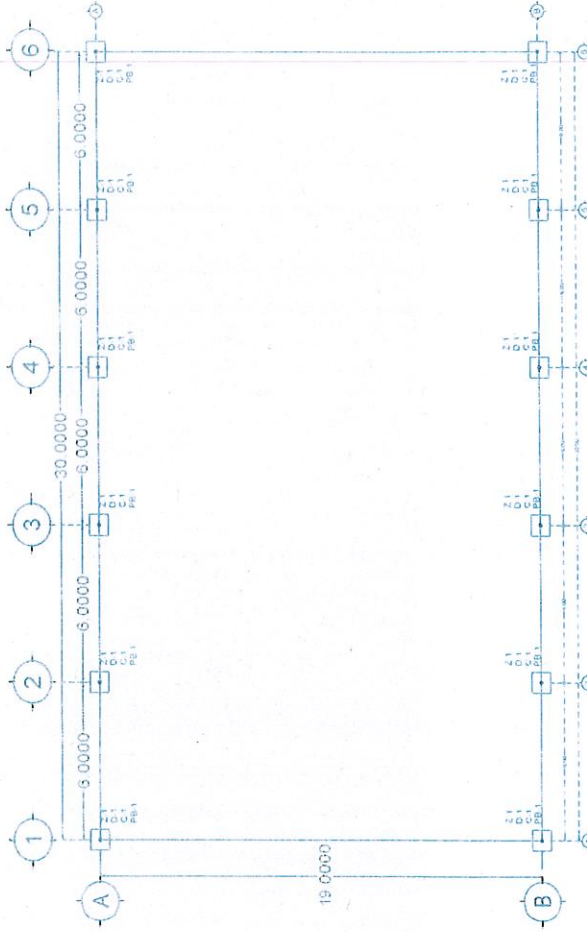

ING. RAUL ROMERO ARELLANO

REPRESENTANTE LEGAL

JEFE DE SUPERVISION Y CONTROL DE OBRA PUBLICA

ING. JOSE DAVID DAMIAN RIOS



DIRECCION DE OBRAS PUBLICAS

H.AYUNTAMIENTO DE ZAPOTLAN EL GRANDE JALISCO
DIRECCION DE OBRAS PUBLICAS
NUMEROS GENERADORES

OBRA: CONSTRUCCION DE DOMO EN ESC. PRIM. RAMON CORONA DEPENDENCIA: H.AYUNTAMIENTO DE ZAPOTLAN EL GRANDE ESTIMACION No: 1(UNO)
 PLANO:
 FECHA: 03.DIEMBRE DE 2018 PERIODO: 07 AL 20 DE OCTUBRE DE 2018

Concepto	EJE	TRAMO	PZAS	LARGO	ANCHO	ALTO	UNID.	SUBTOTAL	OBSERVACIONES
301-PRE-04- DEMOLICIÓN DE FIRME DE CONCRETO DE 8 CM., DE ESPESOR A MANO, INCLUYE MANO DE OBRA, EQUIPO Y HERRAMIENTA.	A	1-6	6.00	1.00	1.00		M2	6.00	
102	A	1-6	6.00	1.00	1.00		M2	6.00	
								TOTAL	12.00



INGRAUL ROMERO ARELLANO
 REPRESENTANTE LEGAL

JEFE DE SUPERVISION Y CONTROL DE OBRA PUBLICA
 ING. JOSE DAVID DAMIAN RIOS

DIRECCION DE OBRAS PUBLICAS

H.AYUNTAMIENTO DE ZAPOTLAN EL GRANDE JALISCO
DIRECCION DE OBRAS PUBLICAS
CROQUIS

OBRA: CONSTRUCCION DE DOMO EN ESC. PRIM. RAMON CORONA DEPENDENC H.AYUNTAMIENTO DE ZAPOTLAN EL GRANDE ESTIMACION No: 1 (UNO)

PLANO: 03 DE DICIEMBRE DE 2018 PERIODO: 07 AL 20 DE OCTUBRE DE 2018

DEMOLICION DE FIRME DE CONCRETO DE 8 CM., DE ESPESOR A MANO, INCLUYE: MANO DE OBRA, EQUIPO Y HERRAMIENTA.

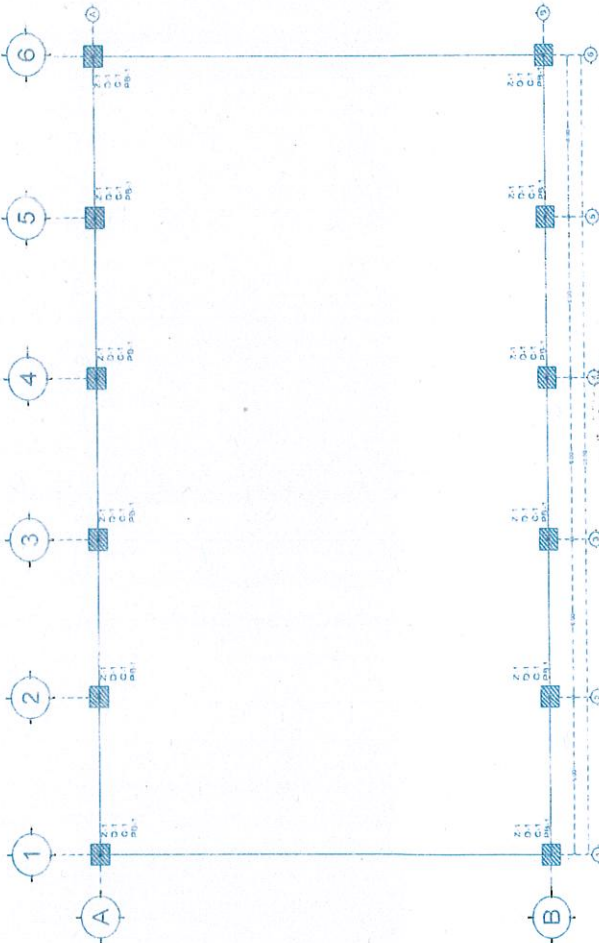

ING. RAUL ROMERO ARELLANO
 REPRESENTANTE LEGAL

JEFE DE SUPERVISION Y CONTROL DE OBRA PUBLICA
 ING. JOSE DAVID DAMIAN RIOS

DIRECCION DE OBRAS PUBLICAS



H. AYUNTAMIENTO DE CD. GUZMAN
DIRECCION DE OBRAS PUBLICAS

OBRA:	CONTRATISTA: D' CONCREFOCC . SA DE CV
CONSTRUCCION DE DOMO EN ESC. PRIM.	ESTIMACION N° 1 (UNO)
RAMON CORONA	LOCALIDAD: CD. GUZMAN JALISCO
CLAVE	DESCRIPCION
301-PRE-04-102	DEMOLICIÓN DE FIRME DE CONCRETO DE 8 CM., DE ESPESOR A MANO, INCLUYE: MANO DE OBRA, EQUIPO Y HERRAMIENTA.
REPORTE FOTOGRAFICO	



DIRECCION DE OBRAS PUBLICAS

REPRESENTANTE LEGAL
ING. RAUL ROMERO ARELLANO

JEFE DE SUPERVISION Y CONTROL DE
OBRA PUBLICA
ING. JOSE DAVID DAMIAN RIOS

H. AYUNTAMIENTO DE ZAPOTLAN EL GRANDE JALISCO

DIRECCION DE OBRAS PUBLICAS

NUMEROS GENERADORES

OBRA: CONSTRUCCION DE DOMO EN ESC. PRIM. RAMON CORONA DEPENDI H. AYUNTAMIENTO DE ZAPOTLAN EL GRANDE ESTIMACION No: 1(UNO)

PLANO: PERIODO: 07 AL 20 DE OCTUBRE DE 2018

FECHA: 03 DE DICIEMBRE DE 2018

EJE	TRAMO	PZAS	LARGO	ANCHO	ALTO	UNID.	SUBTOTAL	OBSERVACIONES	
Concepto									
Z21	A	1-6	6.00			PZA	6.00		
	A	1-6	6.00			PZA	6.00		
ZAPATA AISLADA DE 1.0X1.0X0.2 M. PERALTE PROMEDIO, DE CONCRETO HECHO EN OBRA F/C=250 KG/CM2, ARMADA CON VARILLA DEL NO. 4 A CADA 0.235 M. EN AMBOS SENTIDOS Y DADO DE 0.4X0.4X1.00 M. DE ALTURA, ARMADO CON 8 VARS # 4 Y ESTRIBOS # 3 @ 0.1 M. INCLUYE: EXCAVACIÓN A MANO EN TERRENO COMPACTO, SUMINISTRO DE MATERIALES, ACARREOS, CORTES, TRASLAPES, DESPERDICIOS, HABILITADO, PLANTILLA, CIMBRADO ACABADO COMÚN, COLADO, VIBRADO, DESCIMBRADO, RELLENO, LIMPIEZA, MANO DE OBRA, EQUIPO Y HERRAMIENTA.									
							TOTAL:	12.00	



ING. RAUL ROMERO ARELLANO

JEFE DE SUPERVISION CONTROL DE OBRA PUBLICA

REPRESENTANTE LEGAL

ING. JOSE DAVID DAMIAN RIOS

DIRECCION DE OBRAS PUBLICAS

H.AYUNTAMIENTO DE ZAPOTLAN EL GRANDE JALISCO
DIRECCION DE OBRAS PUBLICAS
CROQUIS

OBRA: CONSTRUCCION DE DOMO EN ESC. PRIM. RAMON CORONA DEPENDENC H.AYUNTAMIENTO DE ZAPOTLAN EL GRANDE ESTIMACION No: 1 (UNO)

PLANO: 03 DE DICIEMBRE DE 2018 PERIODO: 07 AL 20 DE OCTUBRE DE 2018

FECHA:

ZAPATA AISLADA DE 1.0X1.0X0.2 M. PERALTE PROMEDIO, DE CONCRETO HECHO EN OBRA FC=250 KG/CM2, ARMADA CON VARILLA DEL NO. 4 A CADA 0.235 M. EN AMBOS SENTIDOS Y DADO DE 0.4X0.4X1.00 M. DE ALTURA, ARMADO CON 8 VARS.# 4 Y ESTRIBOS # 3 @ 0.1 M. INCLUYE: EXCAVACION A MANO EN TERRENO COMPACTO.

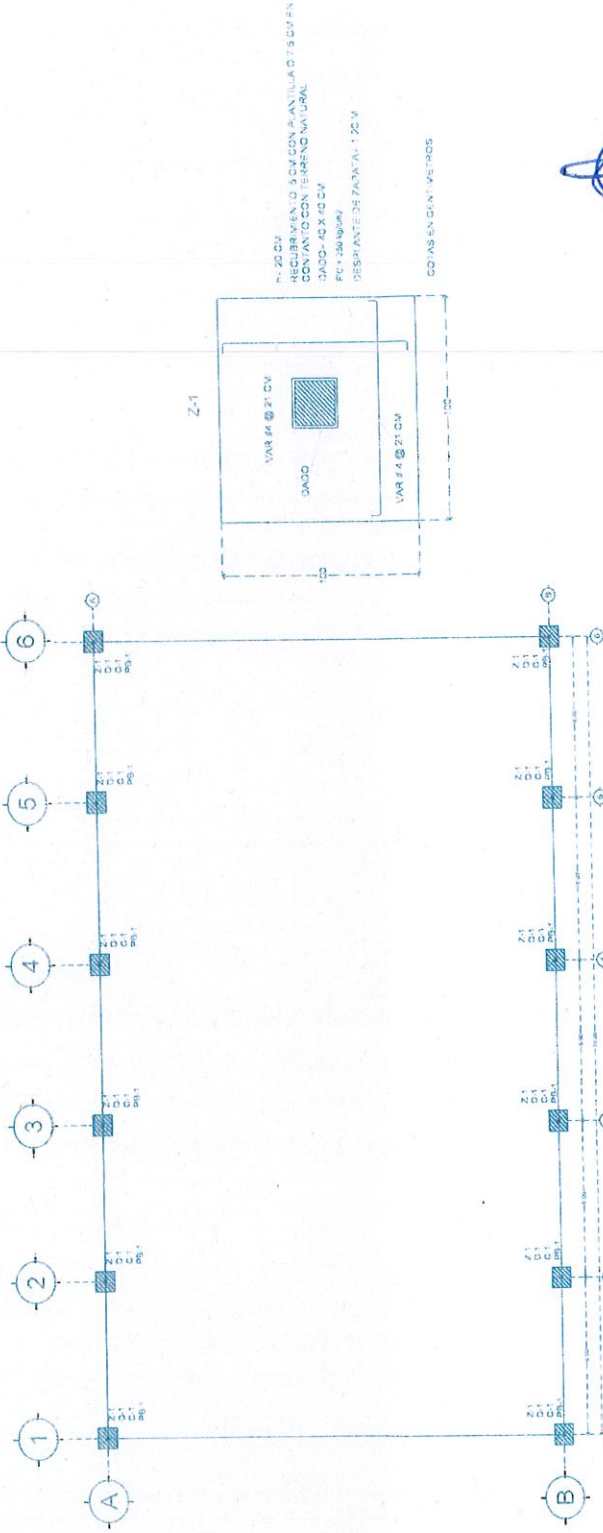

ING. RAUL ROMERO ARELLANO

REPRESENTANTE LEGAL

JEFE DE SUPERVISION Y CONTROL DE OBRA PUBLICA

ING. JOSE GABRIEL DAMIAN RIOS

DIRECCION DE OBRAS PUBLICAS



H. AYUNTAMIENTO DE CD. GUZMAN
DIRECCION DE OBRAS PUBLICAS

OBRA:	CONTRATISTA: D' CONCREFOCC , SA DE CV
CONSTRUCCION DE DOMO EN ESC. PRIM.	ESTIMACION N° 1 (UNO)
RAMON CORONA	LOCALIDAD: CD. GUZMAN JALISCO
CLAVE	DESCRIPCION
Z21	ZAPATA AISLADA DE 1.0X1.0X0.2 M. PERALTE PROMEDIO, DE CONCRETO HECHO EN OBRA F'C=250 KG/CM2, ARMADA CON VARILLA DEL NO. 4 A CADA 0.235 M. EN AMBOS SENTIDOS Y DADO DE 0.4X0.4X1.00 M. DE ALTURA, ARMADO CON 8 VARS.# 4 Y ESTRIBOS # 3 @ 0.1 M. INCLUYE: EXCAVACIÓN A MANO EN TERRENO COMPACTO, SUMINISTRO DE MATERIALES, ACARREOS, CORTES, TRASLAPES, DESPERDICIOS, HABILITADO, PLANTILLA, CIMBRADO ACABADO COMÚN, COLADO, VIBRADO, DESCIMBRADO, RELLENO, LIMPIEZA, MANO DE OBRA, EQUIPO Y HERRAMIENTA.
REPORTE FOTOGRAFICO	

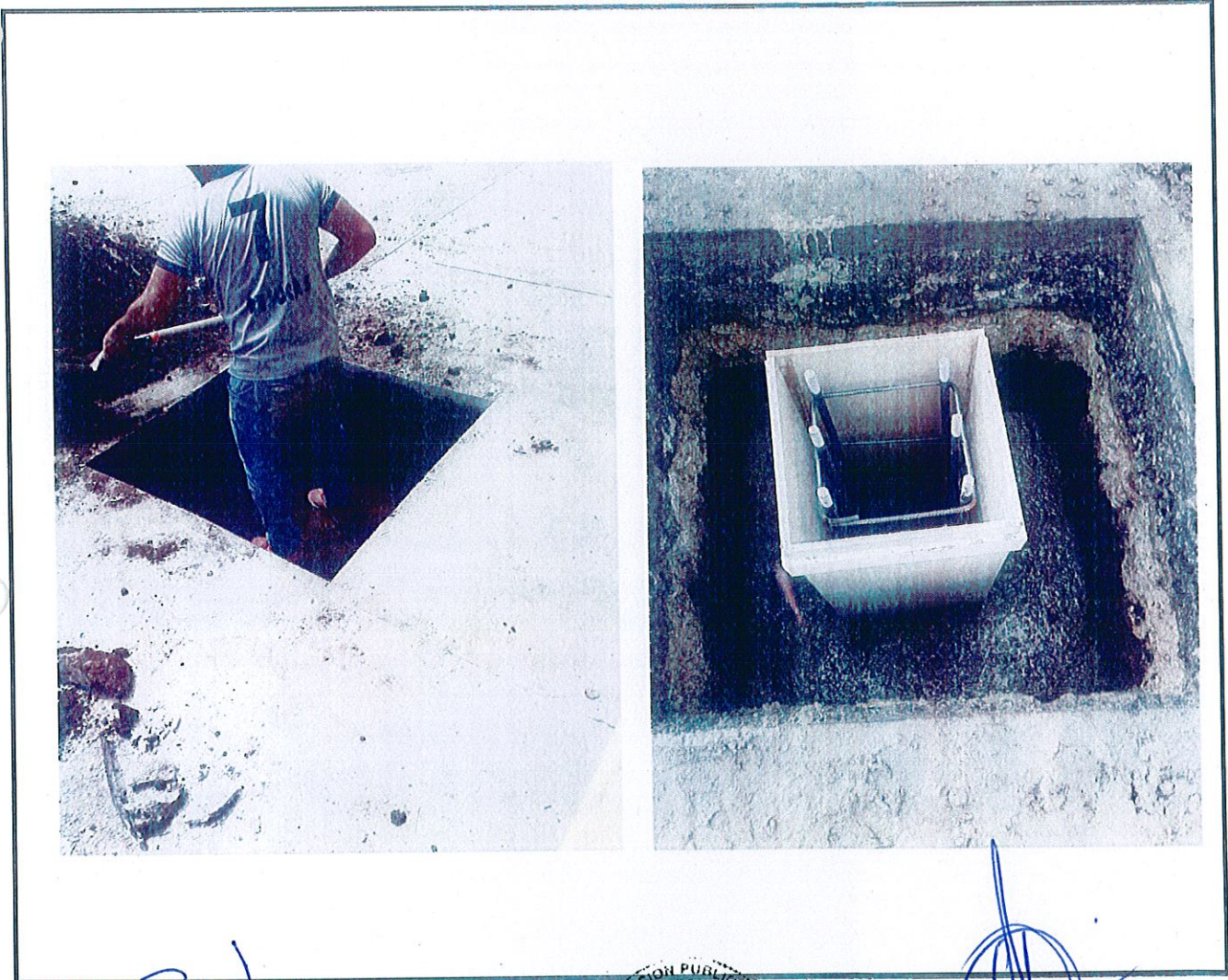

REPRESENTANTE LEGAL
ING. RAUL ROMERO ARELLANO

DIRECCION DE OBRAS PUBLICAS

JEFE DE SUPERVISION Y CONTROL DE
OBRA PUBLICA
ING. JOSE DAVID DAMIAN RIOS

H.AYUNTAMIENTO DE ZAPOTLAN EL GRANDE JALISCO
DIRECCION DE OBRAS PUBLICAS
NUMEROS GENERADORES

OBRA: CONSTRUCCION DE DOMO EN ESC. PRIM. RAMON CORONA DEPENDENCIA: H.AYUNTAMIENTO DE ZAPOTLAN EL GRANDE ESTIMACION No. 1(UNO)
 PLANO: FECHA: 03 DE DICIEMBRE DE 2018 PERIODO: 07 AL 20 DE OCTUBRE DE 2018

Concepto	EJE	TRAMO	PZAS	LARGO	ANCHO	ALTO	UNID.	SUBTOTAL	OBSERVACIONES
303-EST-03- REPOSICION DE PISO DE 6 CM ACABADO ESCOBILLADO. DE CONCRETO F'C= 150 KG/CM2. INCLUYE: SUMINISTRO DE MATERIALES, ACARREOS, NIVELACION, CIMBRADO DE FRONTERAS, MANO DE OBRA, EQUIPO Y HERRAMIENTA.	A	1-6	6.00	1.00	1.00		M2	6.00	
	A	1-6	6.00	1.00	1.00		M2	6.00	

TOTAL: 12.00

ING. RAUL ROMERO ARELLANO
 REPRESENTANTE LEGAL

JEFE DE SUPERVISION Y CONTROL DE OBRA PUBLICA
 ING. JOSE DAVID SAMIAN RIOS



H. AYUNTAMIENTO DE ZAPOTLAN EL GRANDE JALISCO
DIRECCION DE OBRAS PUBLICAS
CROQUIS

OBRA: CONSTRUCCION DE DOMO EN ESC. PRIM. RAMON CORONA DEPENDENC H. AYUNTAMIENTO DE ZAPOTLAN EL GRANDE ESTIMACION No: 1 (UNO)

PLANO:

FECHA: 03 DE DICIEMBRE DE 2018 PERIODO: 07 AL 20 DE OCTUBRE DE 2018

REPOSICIÓN DE PISO DE 6 CM ACABADO ESCOBILLADO, DE CONCRETO F'c= 150 KG/CM2, INCLUYE: SUMINISTRO DE MATERIALES, ACARREOS, NIVELACIÓN, CIMBRADO DE FRONTERAS, MANO DE OBRA, EQUIPO Y HERRAMIENTA.

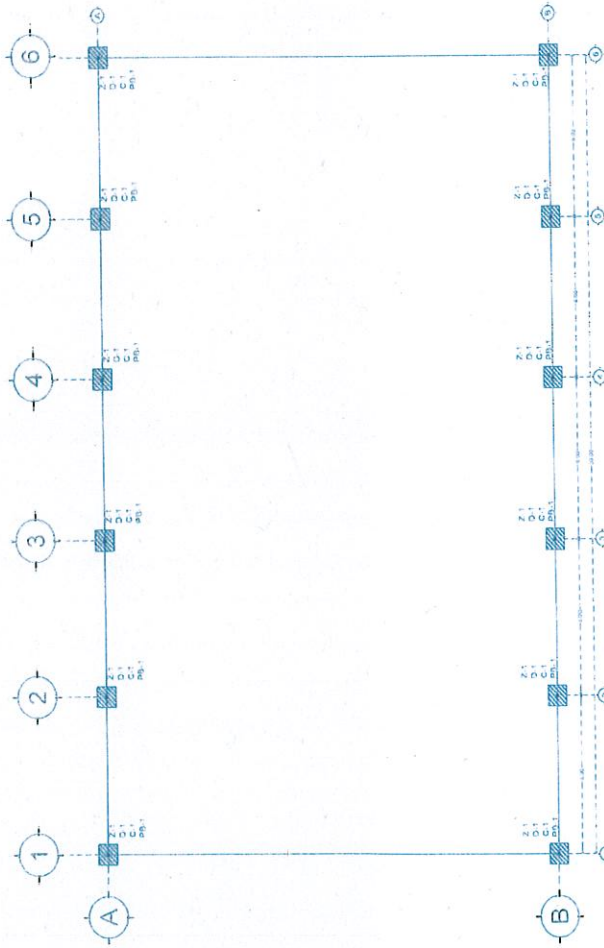

JEFE DE SUPERVISION Y CONTROL DE OBRA
 PUBLICA

ING. JOSE DAVID RAMAN RIOS



DIRECCION DE OBRAS PUBLICAS

ING. RAUL ROMERO ARELLANO

REPRESENTANTE LEGAL



H. AYUNTAMIENTO DE CD. GUZMAN
DIRECCION DE OBRAS PUBLICAS

OBRA:	CONTRATISTA: D' CONCREFOCC , SA DE CV
CONSTRUCCION DE DOMO EN ESC. PRIM.	ESTIMACION N° 1 (UNO)
RAMON CORONA	LOCALIDAD: CD. GUZMAN JALISCO
CLAVE	DESCRIPCION
303-EST-03-001	REPOSICIÓN DE PISO DE 6 CM ACABADO ESCOBILLADO, DE CONCRETO F'C= 150 KG/CM2, INCLUYE: SUMINISTRO DE MATERIALES, ACARREOS, NIVELACIÓN, CIMBRADO DE FRONTERAS, MANO DE OBRA, EQUIPO Y HERRAMIENTA.

REPORTE FOTOGRAFICO



REPRESENTANTE LEGAL
ING. RAUL ROMERO ARELLANO

DIRECCION DE OBRAS PUBLICAS
JEFE DE SUPERVISION Y CONTROL DE OBRA PUBLICA
ING. JOSE DAVID DAMIAN RIOS

